

RILIEVO STATO DI FATTO - Scala 1:200

INQUADRAMENTO TERRITORIALE

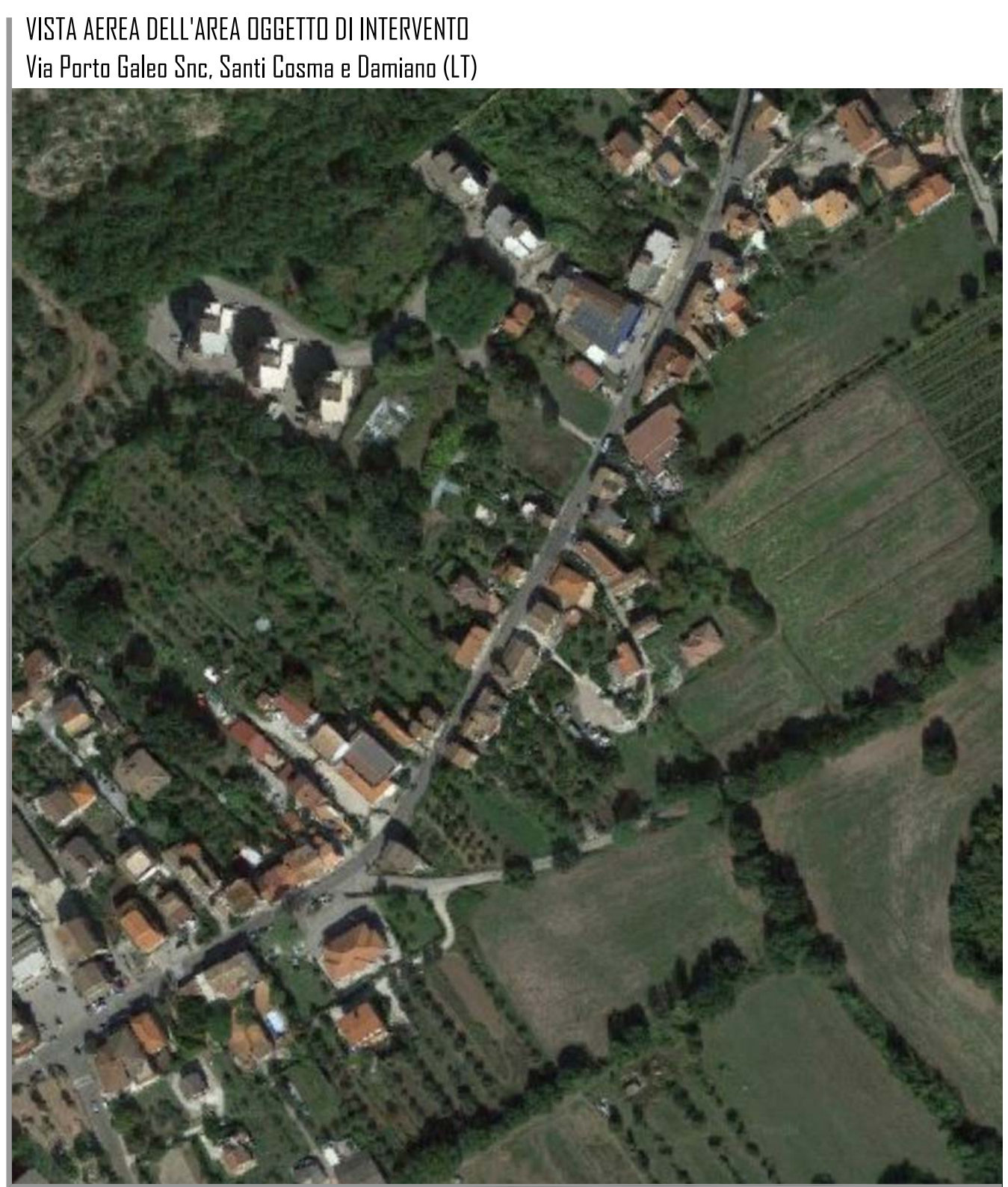
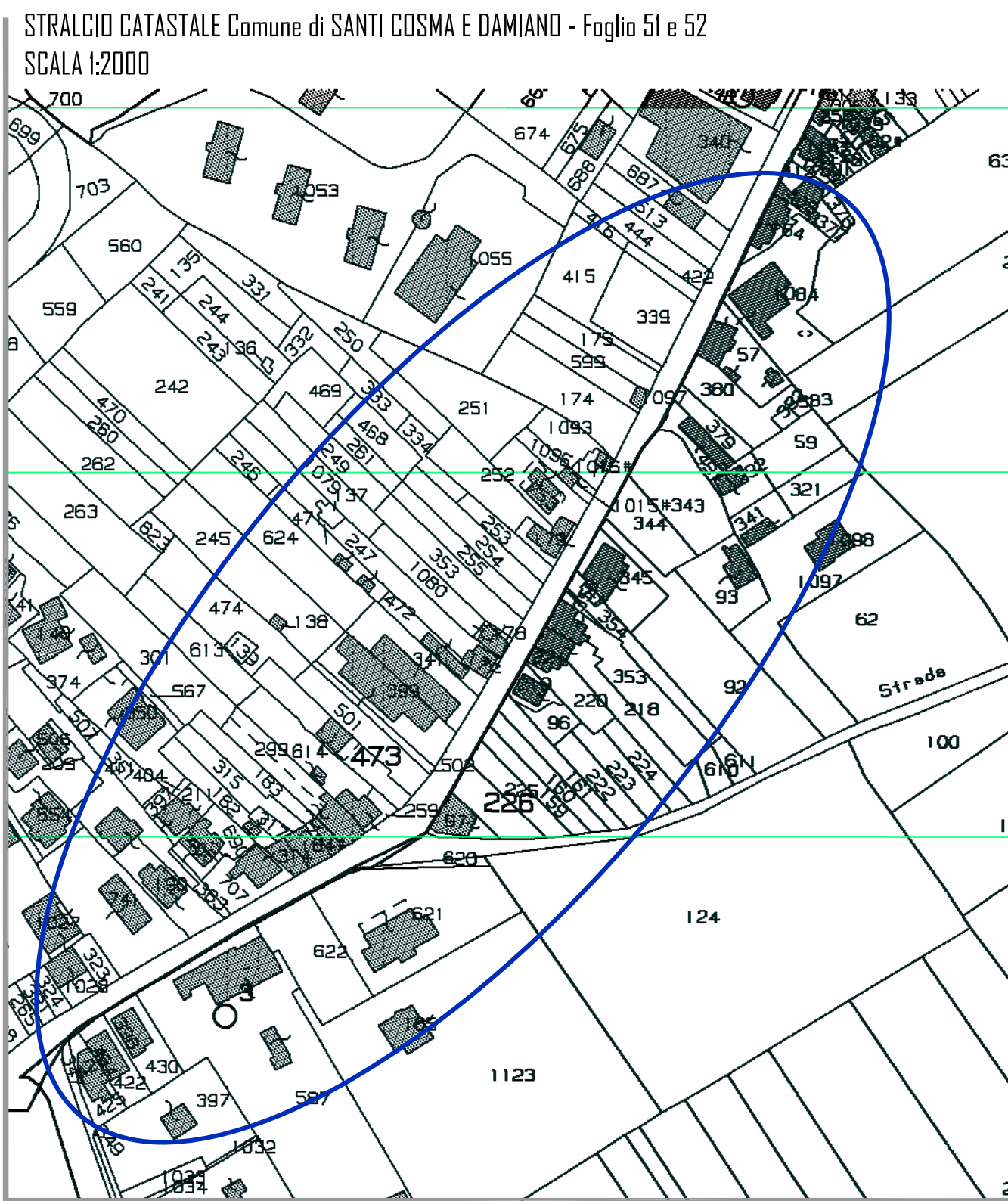
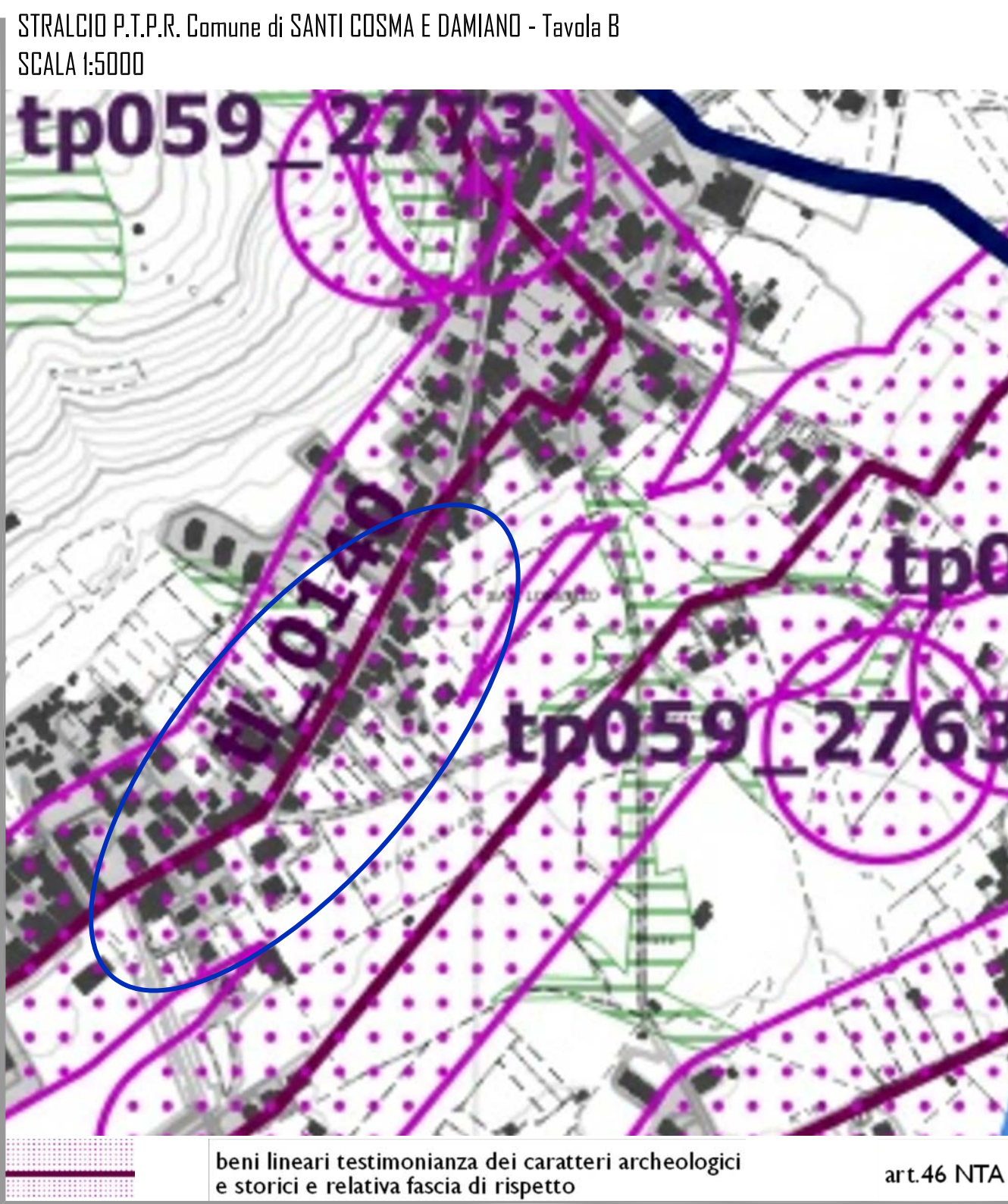
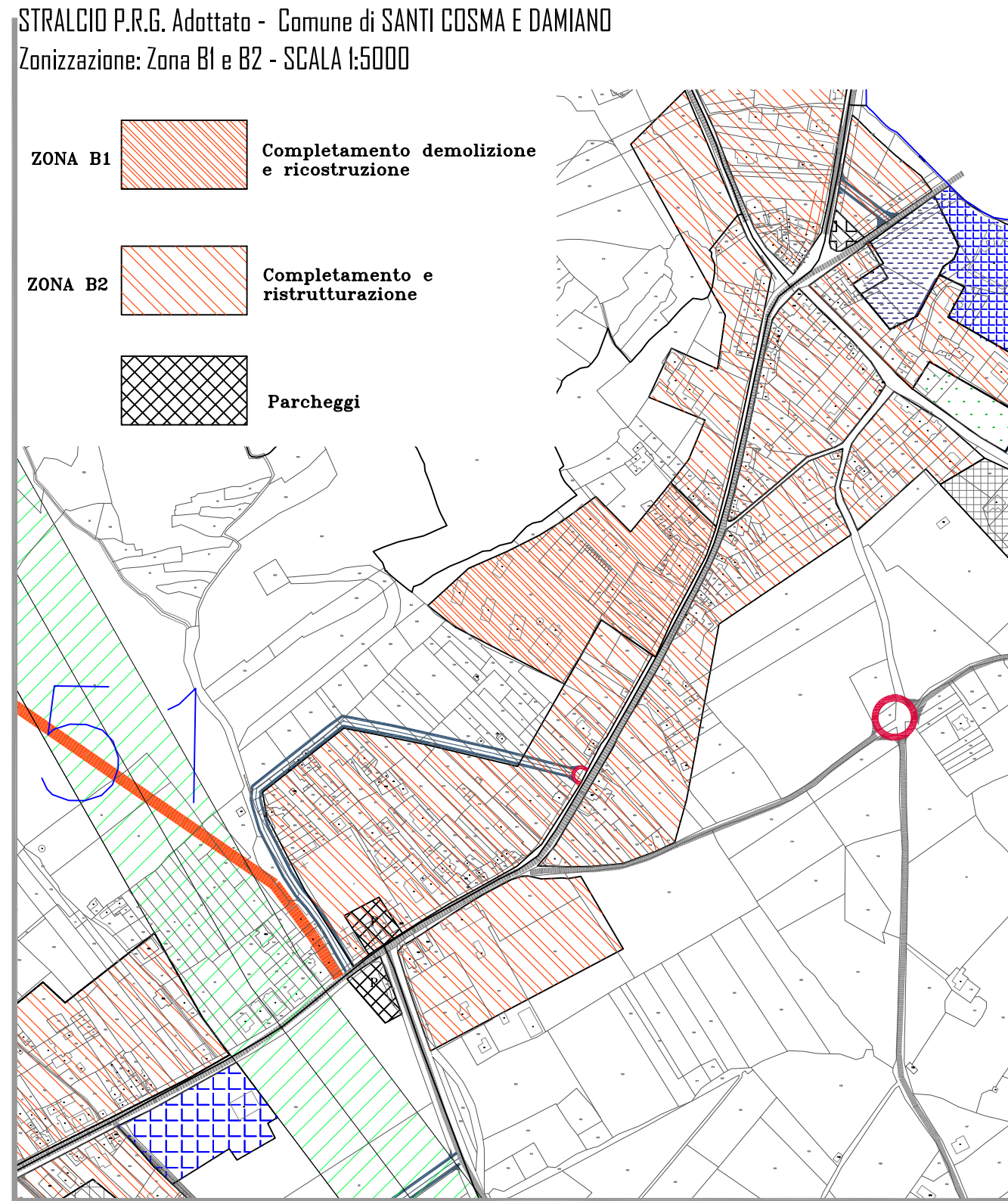
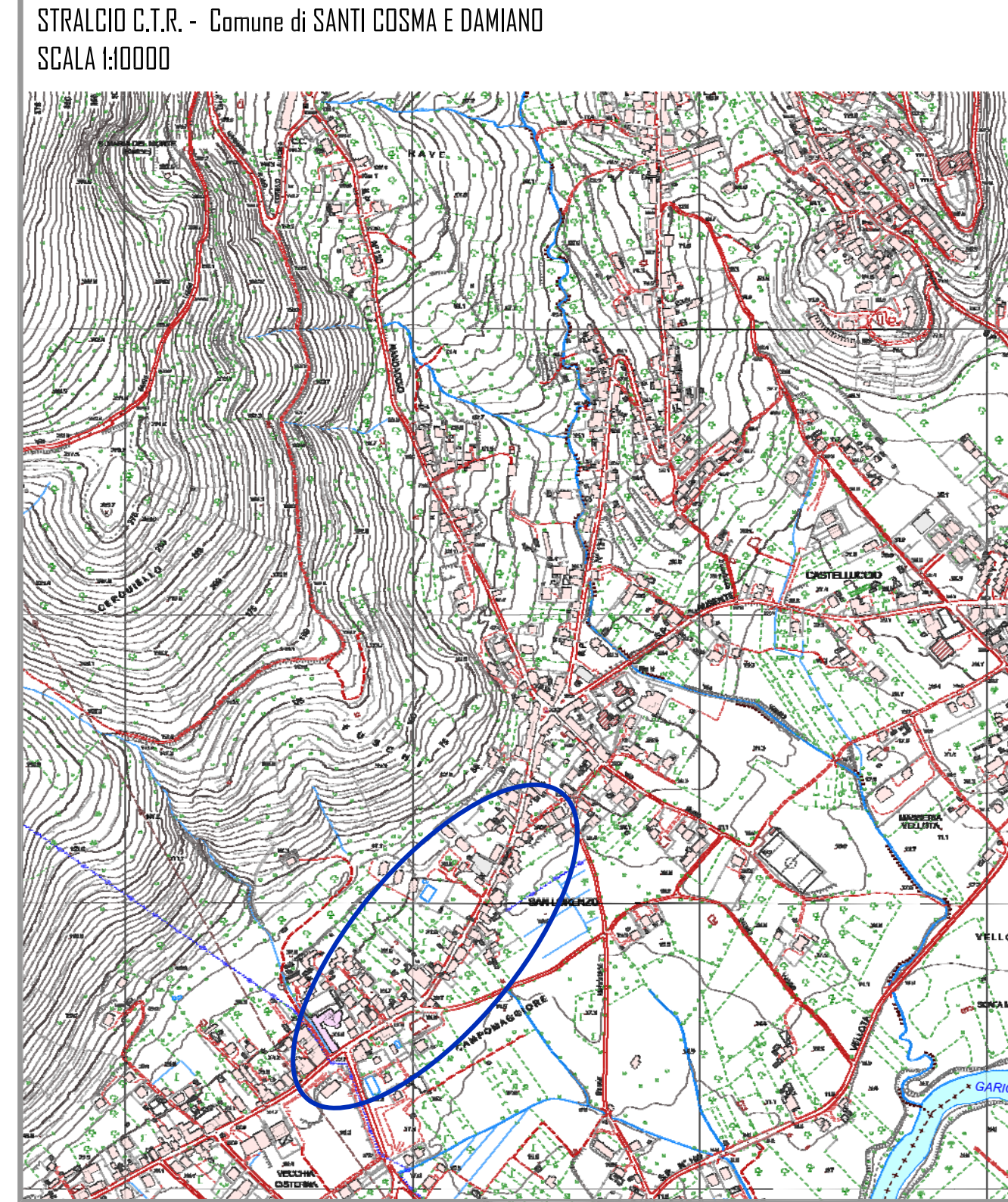

- LEGENDA SIMBOLI
- PALO ENEL
 - SEGNALETICA
 - GRIGLIA
 - TOMBINO
 - LAMPIONE ILLUMINAZIONE
 - CONTATORI
 - SEDE STRADALE

COMUNE DI SANTI COSMA E DAMIANO

LAVORI DI ADEGUAMENTO E MESSA IN SICUREZZA SP AUSENTE - F. BARACCA (TRATTO CAMPOMAGGIORE - SAN LORENZO) - I STRALCIO

ELABORATI GRAFICI

IL RICHIEDENTE

COMUNE DI SANTI COSMA E DAMIANO

I PROGETTISTI

Ing. FABIO MANUELLO

Ing. FERNANDO PETREZZELLI

ELABORAZIONE			INQUADRAMENTO TERRITORIALE		
STATO RILEVATO			STATO RILEVATO		
REGIONE	DATA	ASSEGNAZIONE	REGIONE	DATA	ASSEGNAZIONE

PROGETTO

VERIFICATO

APPROVATO

DATA

SETTEMBRE 2020

SCALA

1:5000

FOGLIO

51/52

REGIONE

LAZIO

COMUNE

SANTI COSMA E DAMIANO

PROGETTO

VERIFICATO

APPROVATO

DATA

SETTEMBRE 2020

SCALA

1:5000

FOGLIO

51/52

REGIONE

LAZIO

COMUNE

SANTI COSMA E DAMIANO

TAV.1/6