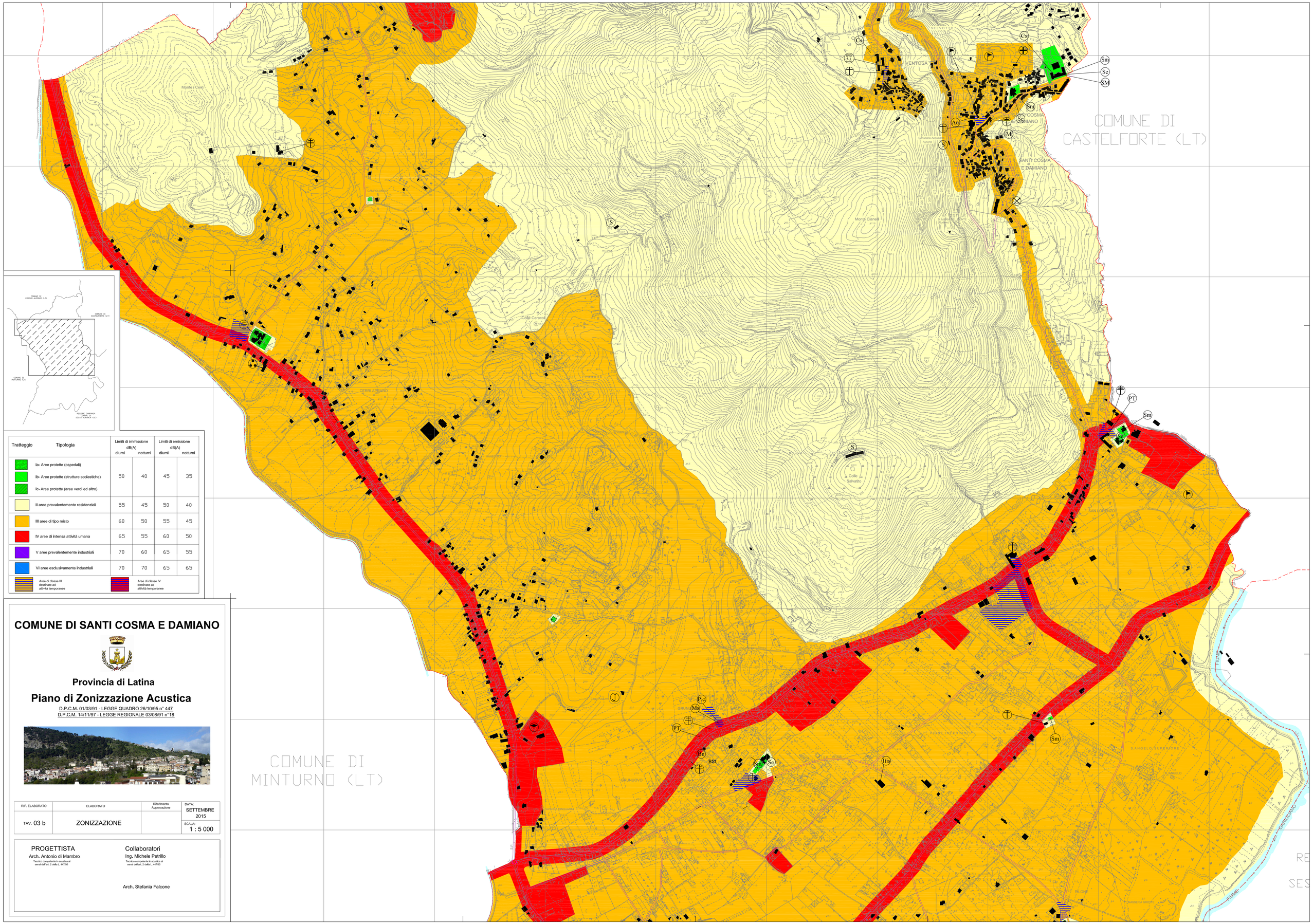

Tratteggio	Tipologia	Limiti di immissione dB(A) diurni	Limiti di immissione dB(A) notturni	Limiti di emissione dB(A) diurni	Limiti di emissione dB(A) notturni
	Ia- Aree protette (ospedali) Ib- Aree protette (strutture scolastiche) Ic- Aree protette (aree verdi ed altro)	50	40	45	35
	II aree prevalentemente residenziali	55	45	50	40
	III aree di tipo misto	60	50	55	45
	IV aree di intensa attività umana	65	55	60	50
	V aree prevalentemente industriali	70	60	65	55
	VI aree esclusivamente industriali	70	70	65	65
	Aree di classe III destinate ad attività temporanee				
	Aree di classe IV destinate ad attività temporanee				

COMUNE DI SANTI COSMA E DAMIANO

Provincia di Latina

Piano di Zonizzazione Acustica

D.P.C.M. 01/03/91 - LEGGE QUADRO 26/10/95 n° 447
D.P.C.M. 14/11/97 - LEGGE REGIONALE 03/08/91 n°18

RIF. ELABORATO	ELABORATO	Riferimento Approvazione	DATA:
TAV. 03 b	ZONIZZAZIONE		SETTEMBRE 2015
			SCALA: 1 : 5 000

PROGETTISTA
Arch. Antonio di Mambro
Tecnico competente in acustica ai sensi dell'art. 2 della L. 447/95

Collaboratori
Ing. Michele Petrillo
Tecnico competente in acustica ai sensi dell'art. 2 della L. 447/95

Arch. Stefania Falcone